MORTAL KOMBAT X™

KITTELSEN SAMPERE ALBARRAN RITTER

MORTAL KOMBAT X

ILHA DO SANGUE

Capitulo 35

SUB-ZERO VS. AÇO FRIO

Written by SHAWN KITTELSEN
Pencils by DANIEL SAMPERE
Inks by JUAN ALBARRAN
Colors by KYLE RITTER

Letters by SAIDA TEMOFONTE
Cover by JAE LEE & JUNE CHUNG
Assistant Editor BRITTANY HOLZHERR
Editor ALEX ANTONE

Based on the game MORTAL KOMBAT X,
created by NetherRealm Studios.
Available Now.

Copyright © 2015 Warner Bros. Entertainment Inc. MORTAL KOMBAT X and all related characters and elements are trademarks of and © Warner Bros. Entertainment Inc.
WB SHIELD: ™ & © Warner Bros. Entertainment Inc. (s15)

PERTO DE SHULIANGHU, CHINA
É UM ANTIGO ABRIGO CONTRA RADIAÇÃO. ENERGIA INDEPENDENTE, COMPLETAMENTE INDETECTÁVEL, CONECTADO A UMA VELHA REDE DE MINAS DE FERRO E TÂNTALO.
É O ESCONDERIJO PERFEITO PARA UM EXÉRCITO DE ROBÔS NINJAS.
ESSA PORTA É O ÚNICO JEITO DE ENTRAR OU SAIR.
QUALQUER MÁQUINA QUE TENTAR ESCAPAR...
RECEBERÁ UMA BELA LIÇÃO DE JOJUTSU.

ÓTIMO.
ACHA QUE ESTÃO ESPERANDO VOCÊ?
TOMARA.

CONTROLE DE OXIGÊNIO DANIFICADO. ALVO CONFIRMADO.

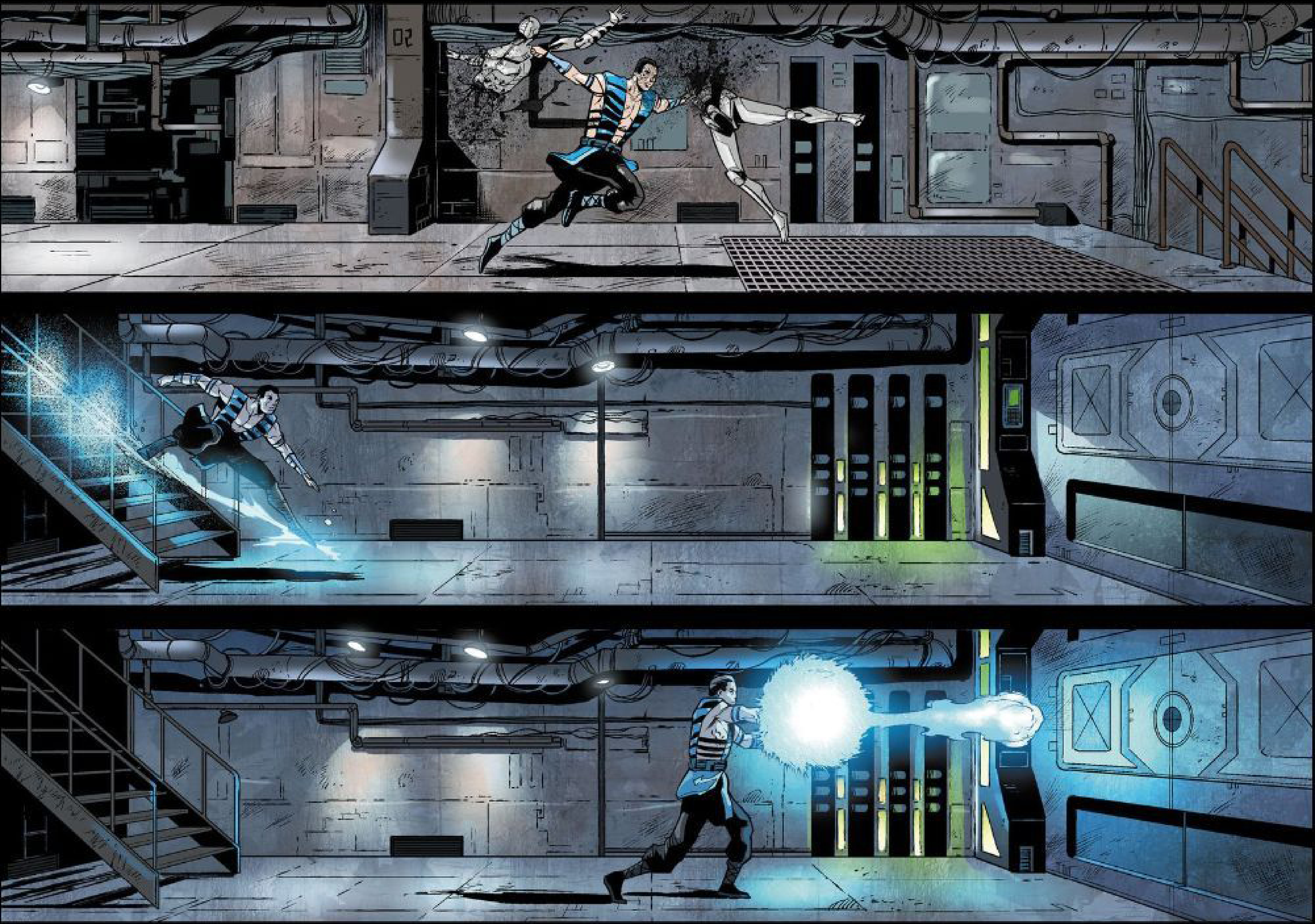
02

PERIGO!
VIRUS DETECTADO!
LIN KUEI FUGITIVO LOCALIZADO. IDENTIDADE: KUAI LIANG, CODINOME: SUB-ZERO.

CAPTURAR PARA
CONVERSÃO.
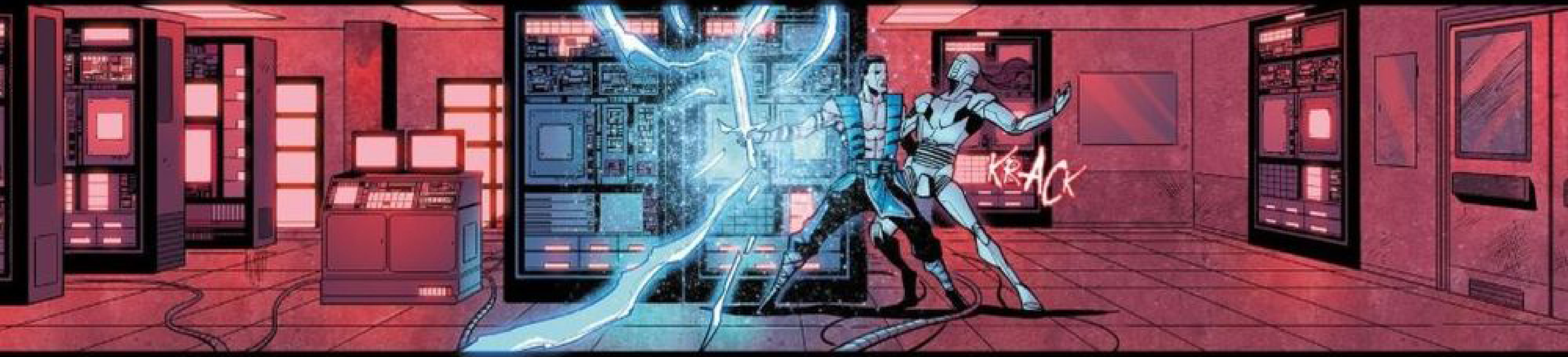
KRACK

CONVERTER TODO O LIN KUEI NÃO FOI O BASTANTE PRA VOCÊ, NÃO É, SEKTOR?
TEVE QUE CLONÁ-LOS TAMBÉM.
MONSTRO DOENTE...

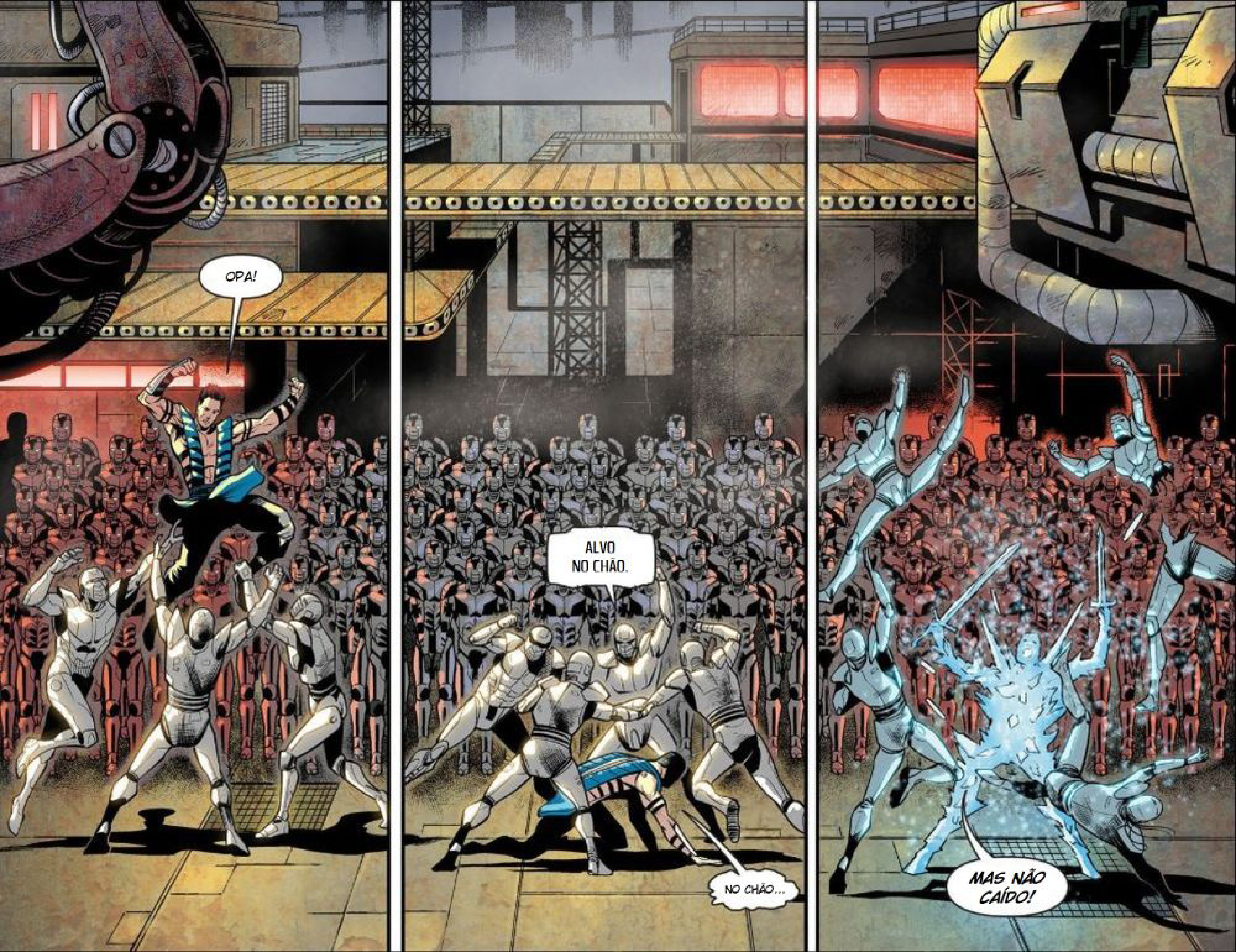
OPA!
ALVO
NO CHÃO.
NO CHÃO...
MAS NÃO
CAÍDO!

ESFRIA A
CABEÇA.

SUBJUGANDO ALVO.
ELE DEVE SER PREPARADO PARA CONVERSÃO.
VOCÊS NÃO VÃO ME CONVERTER DE NOVO! NUNCA!!

PRA ONDE ESTÃO ME LEVANDO?
PARA O MESTRE.
SEKTOR.
A SITUAÇÃO ESTÁ FICANDO FORA DE CONTROLE, CYRAX. ALGUM PROGRESSO?
O VÍRUS FOI DESENVOLVIDO EM CHICAGO. NÃO SABEMOS COMO SUB-ZERO O CONSEGUIU.

DANO ATÉ AGORA?
94%
NENHUM. 94% DO LIN KUEI FOI INFECTADO, MAS NÃO HÁ EFEITOS DISCERNÍVEIS SOBRE A FUNCIONALIDADE.

QUANDO DESCOBRIRMOS O QUE ESSE VÍRUS FAZ, JÁ SERÁ TARDE DEMAIS.
PRECISAMOS...
MESTRE SEKTOR.

SUB-ZERO ESTÁ PRONTO PARA A CONVERSÃO.
BEM-VINDO DE VOLTA AO LIN KUEI, TRAIDOR.
EU NÃO ESTOU DE VOLTA, SEKTOR. E ISSO NÃO É O LIN KUEI.
É UMA EXPERIÊNCIA QUE DEU ERRADO.

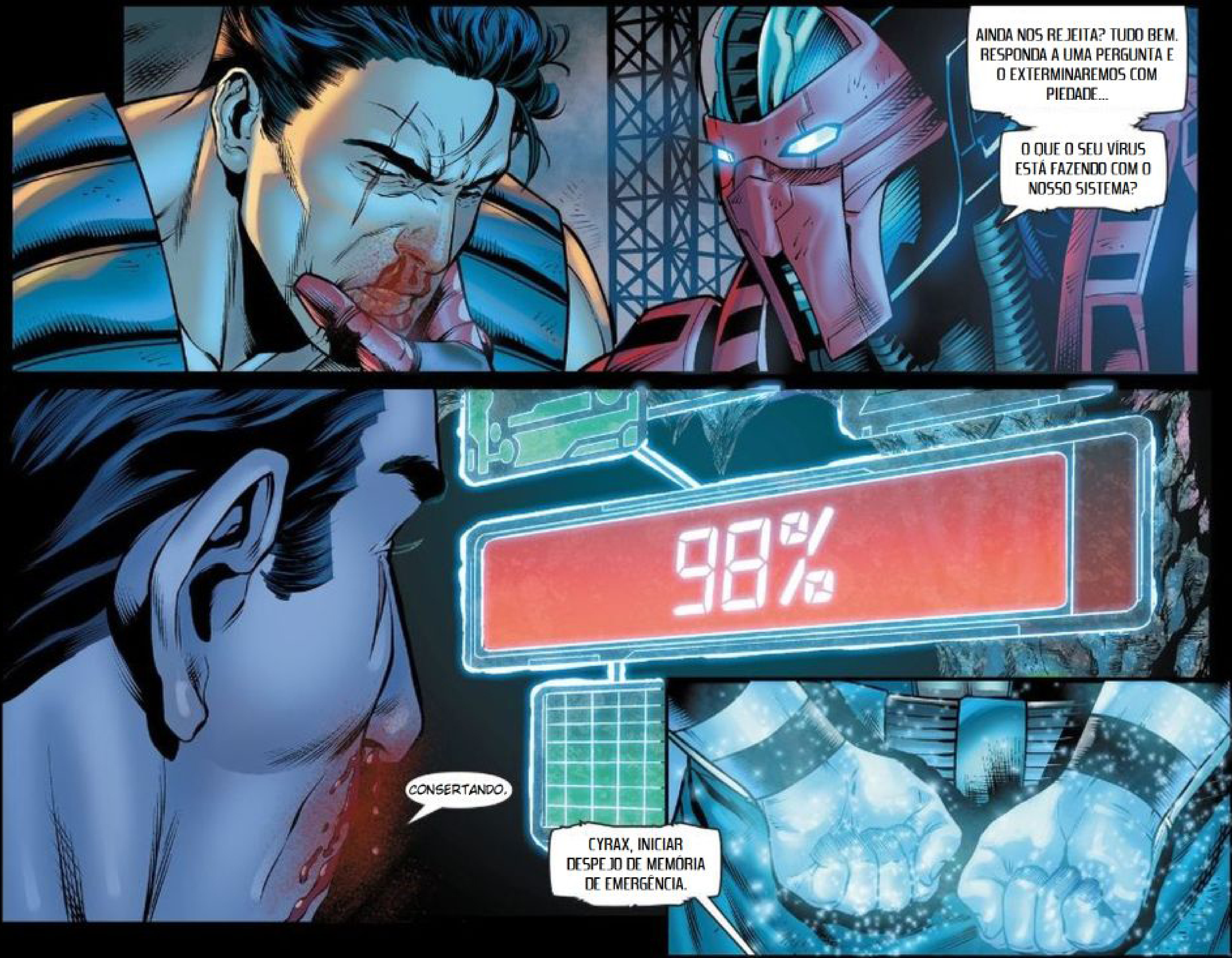
AINDA NOS REJEITA? TUDO BEM. RESPONDA A UMA PERGUNTA E O EXTERMINAREMOS COM PIEDADE...
O QUE O SEU VÍRUS ESTÁ FAZENDO COM O NOSSO SISTEMA?
98%
CONSERTANDO.
CYRAX, INICIAR DESPEJO DE MEMÓRIA DE EMERGÊNCIA.

AGORA, CYRAX!
99%
EU- EU NÃO POSSO. ALGO ESTÁ ERRADO...
OU TALVEZ ALGO ESTEJA CERTO!

SAIBA DE UMA COISA: VOCÊ PODE SOBREPOR A CONSCIÊNCIA DE UMA PESSOA TEMPORARIAMENTE...
KROOOM
COF...
MAS NÃO PODE DELETAR SUA HUMANIDADE.

INFECÇÃO COMPLETA. PROTOCOLOS DE CONTROLE DESATIVADOS.
100%
ESSE ERA O SEU PLANO? OS PROTOCOLOS DE CONTROLE?! NOSSO PROGRAMA DE CLONAGEM JÁ OS TORNOU OBSOLETOS...
FOI UM ERRO PENSAR QUE TODOS AQUI COMPARTILHAM DA SUA MORALIDADE, KUAI LIANG.
DANGER
DANGER
DANGER
DANGER

OS LIN KUEI TRANSCENDERAM A HUMANIDADE!
CYRAX, IMOBILIZE-O.
VOCÊ NÃO PRECISA FAZER ISSO, CYRAX.
PRECISO SIM, KUAI LIANG.
PELO LIN KUEI...

E PELA HUMANIDADE!
OUTRO TRAIDOR!

UGH... TINHA ESQUECIDO COMO É SENTIR DOR. OBRIGADO, KUAI. MAS...
BEM-VINDO DE VOLTA À RAÇA HUMANA.
ATRÁS DE VOCÊ!!
PROTEJAM O MESTRE!!
O LIN KUEI NÃO TOLERARÁ A SUA INSUBORDINAÇÃO!!
A SEGUIR: O FIM DA LUTA!